

Studio Tecnico di Progettazione
Arch. Paolo Ceccanti

PROGETTO: NUOVA EDIFICAZIONE DI N°30 UNITA' AD USO RESIDENZIALE POSTO IN LOCALITA' NARDELLE.

COMUNE: ZEVIO (VR)

COMMITTENTE : SIMCOST GROUP S.R.L.

TAV.

7

Data: GENNAIO 2017

OGGETTO: PROSPETTI E SEZIONI EDIFICIO TIPO A

SCALA 1:100

STATO DI PROGETTO

Aggiornato a:

Timbro e Firma



Via Casine n° 5, 56030 Perignano (PI) - Tel. 0587/617388
In termini di legge il titolare la proprietà di questo disegno con diritto di riproduzione è renderlo noto a terzi senza autorizzazione scritta.

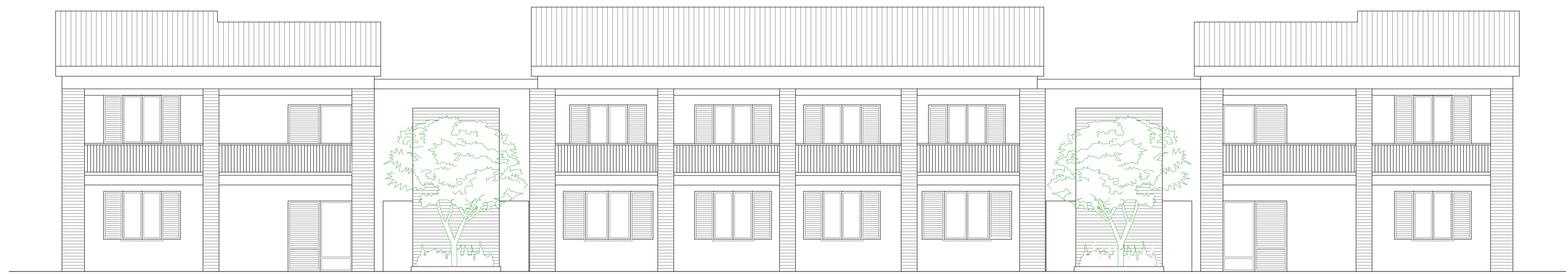

Prospetto Nord (Frontestrada)

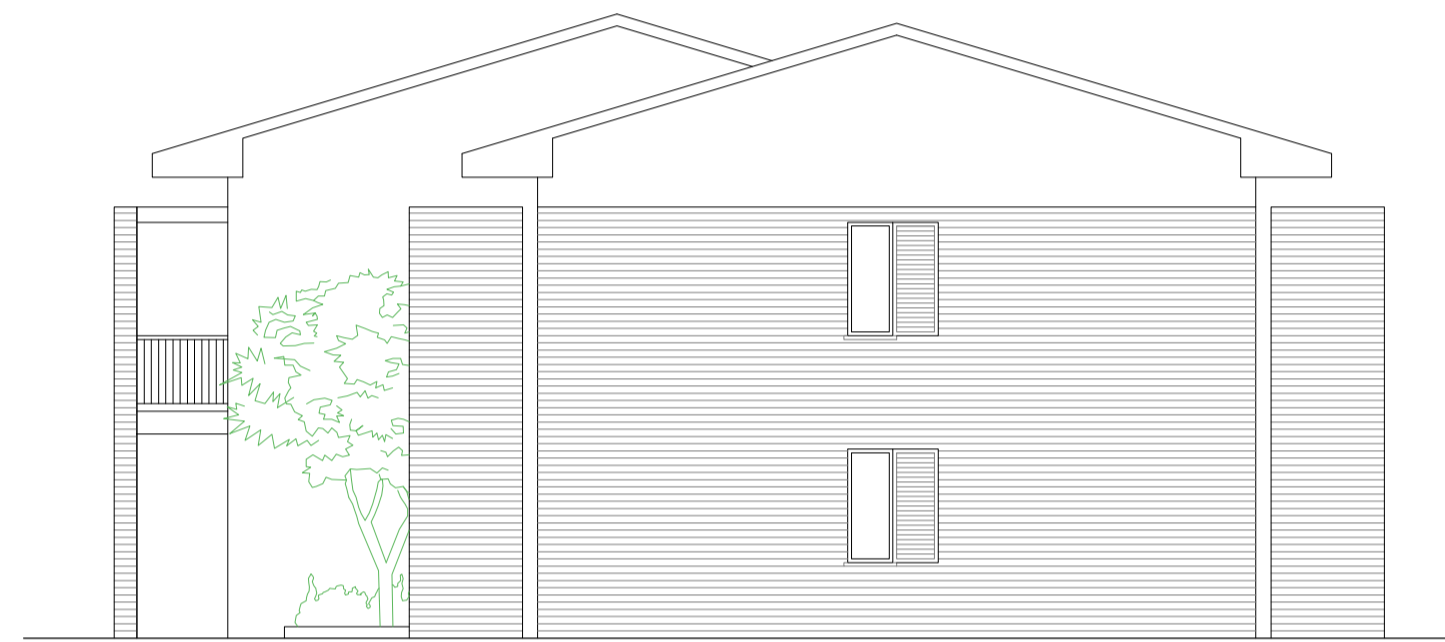

Prospetto Ovest

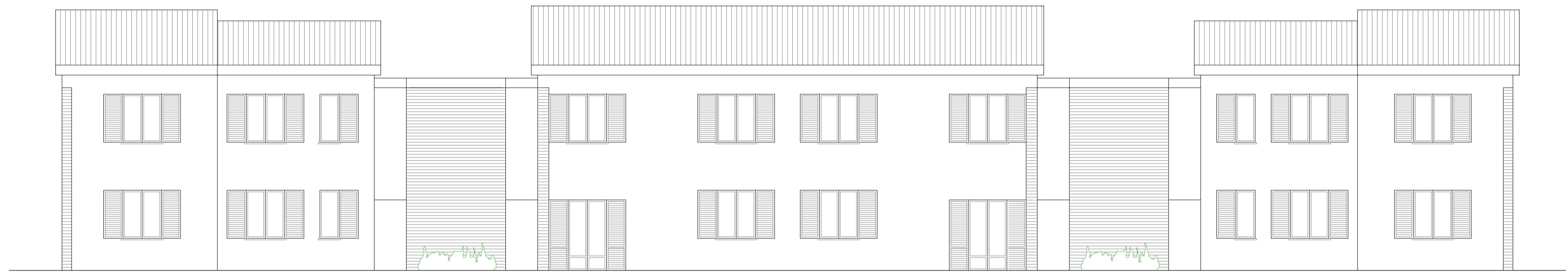

Prospetto Sud

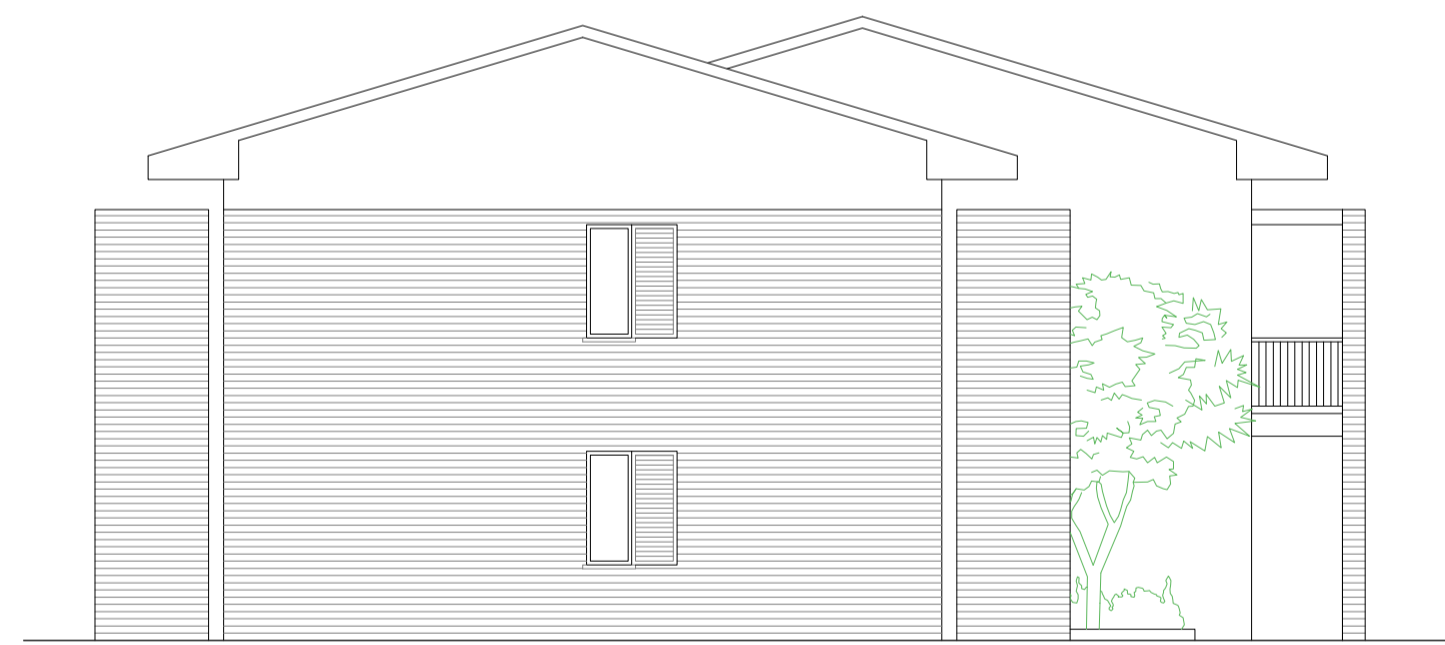

Prospetto Est

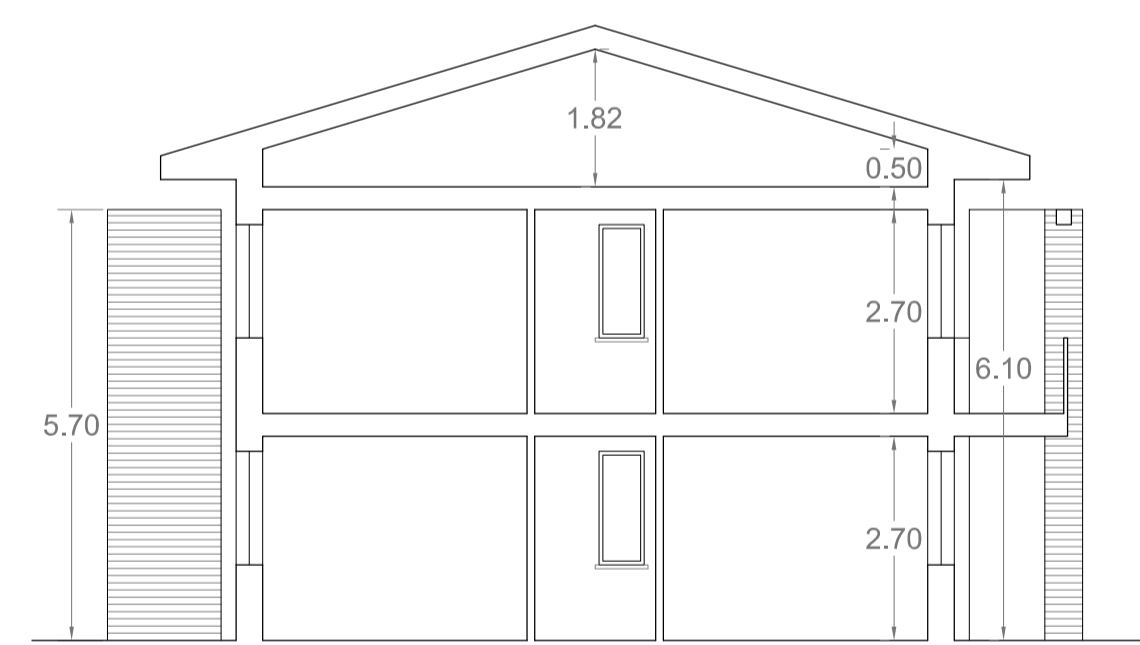

Sezione A-A'

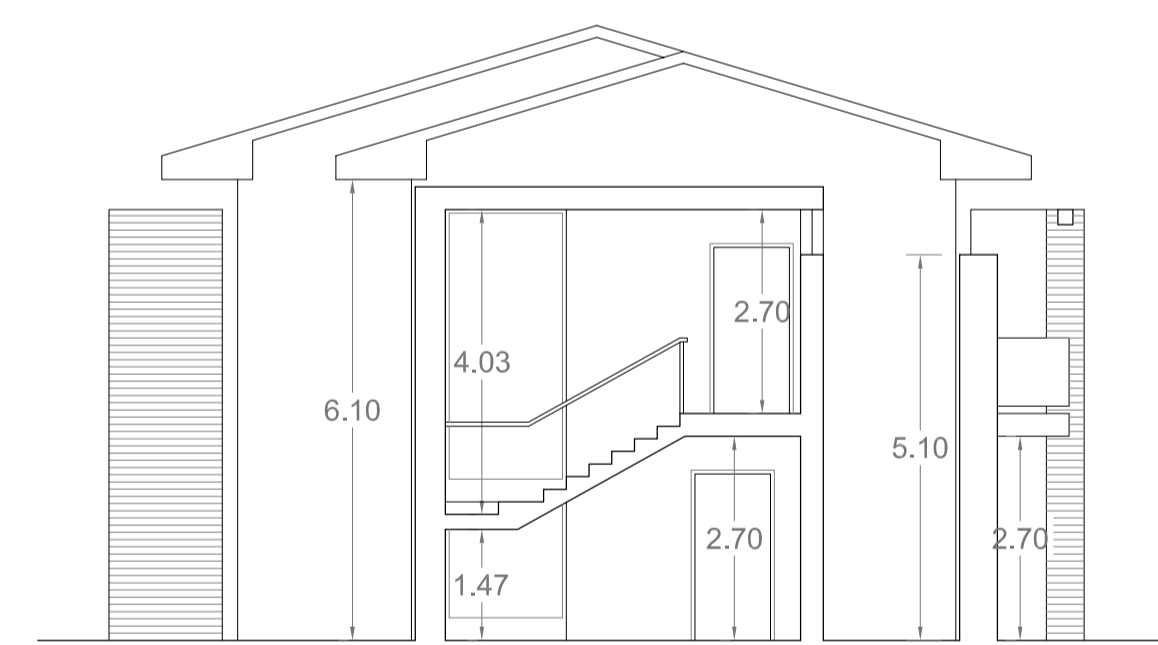

Sezione B-B'



Sezione C-C'

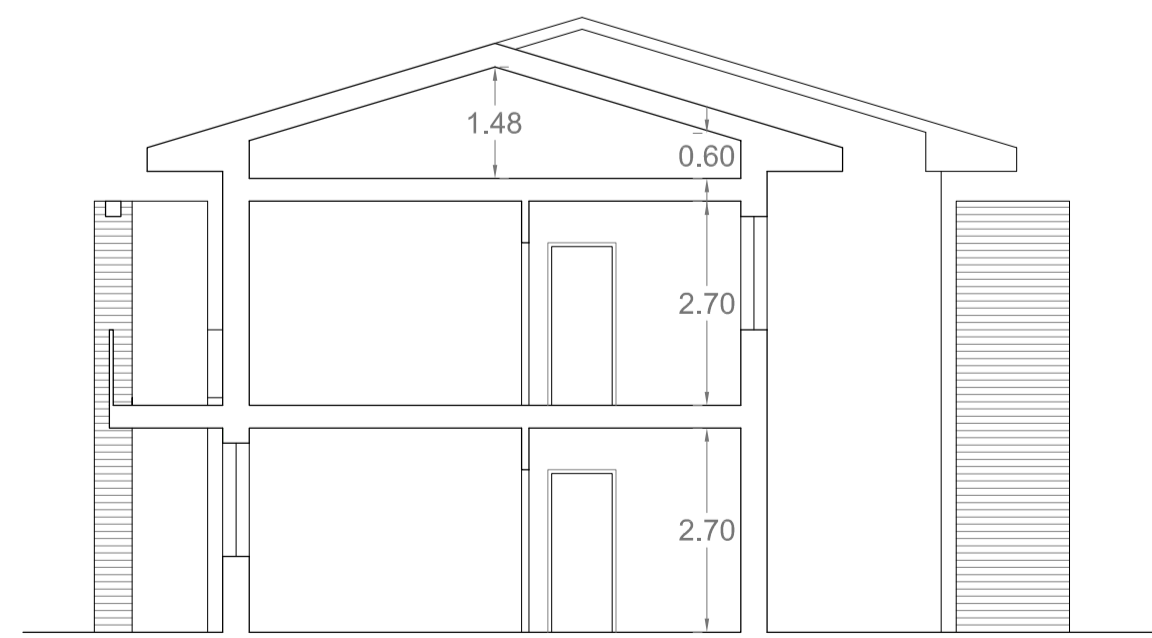

Sezione D-D'

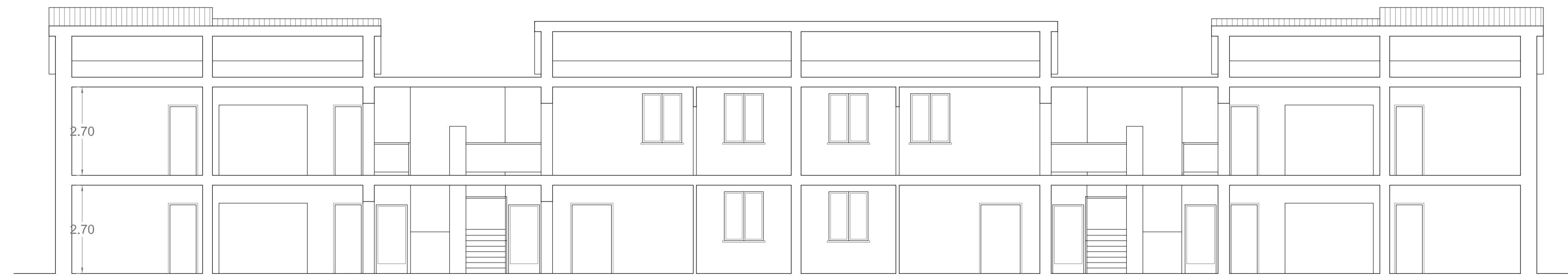

Sezione E-E'

0 1 2 3M
SCALA 1:100

Studio Tecnico di Progettazione
Arch. Paolo Ceccanti

PROGETTO: NUOVA EDIFICAZIONE DI N°30 UNITA' AD USO
 RESIDENZIALE POSTO IN LOCALITA' NARDELLE.

COMUNE: ZEVIO (VR)

COMMITTENTE : SIMCOST GROUP S.R.L.
 ITALY SOCIAL HOUSING

TAV.

11

Data: GENNAIO 2017

OGGETTO: PROSPETTI E SEZIONI EDIFICIO TIPO B

SCALA 1:100

STATO DI PROGETTO

Aggiornato a:

Timbro e Firma



Via Casine n° 5, 56030 Perignano (PI) - Tel. 0587/617388
 In termini di legge si riserva la proprietà di questo disegno con diritto di riprodotto o ristampato non a terzi senza autorizzazione scritta.



Prospecto Sud

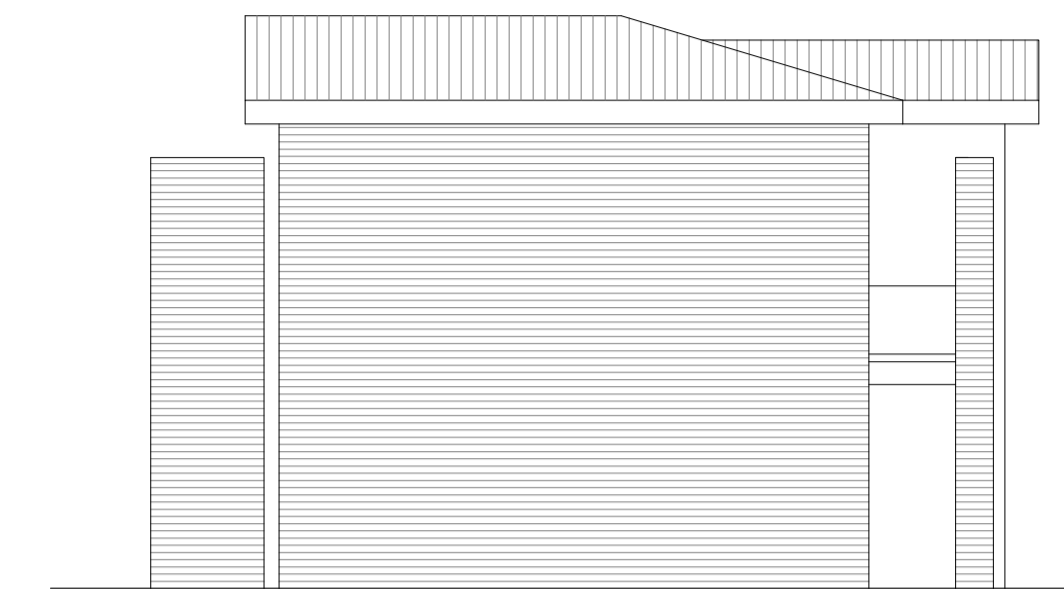

Prospecto Est



Prospecto Nord (Frontestrada)

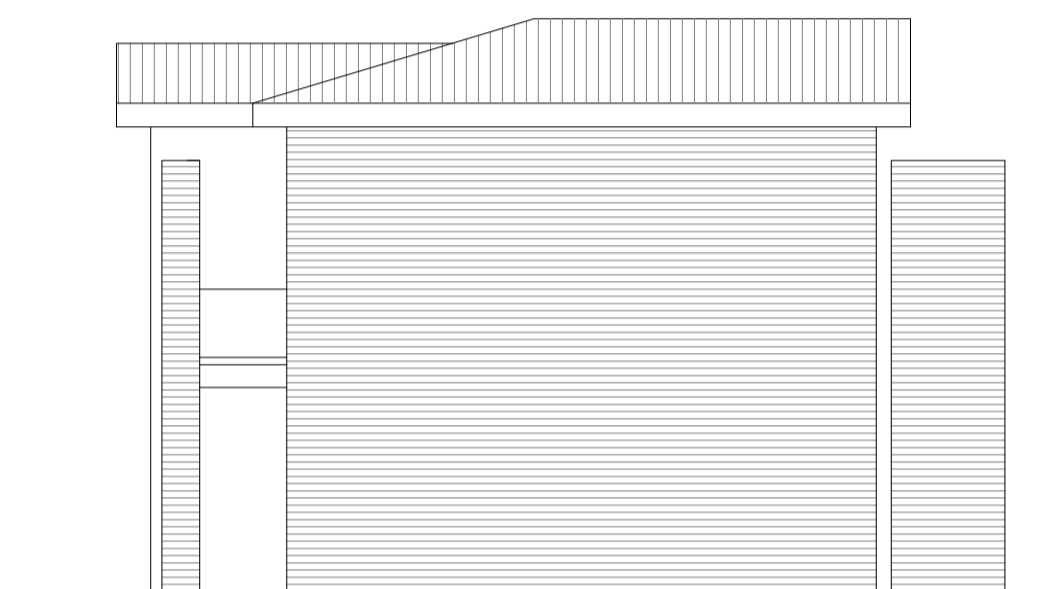

Prospecto Ovest

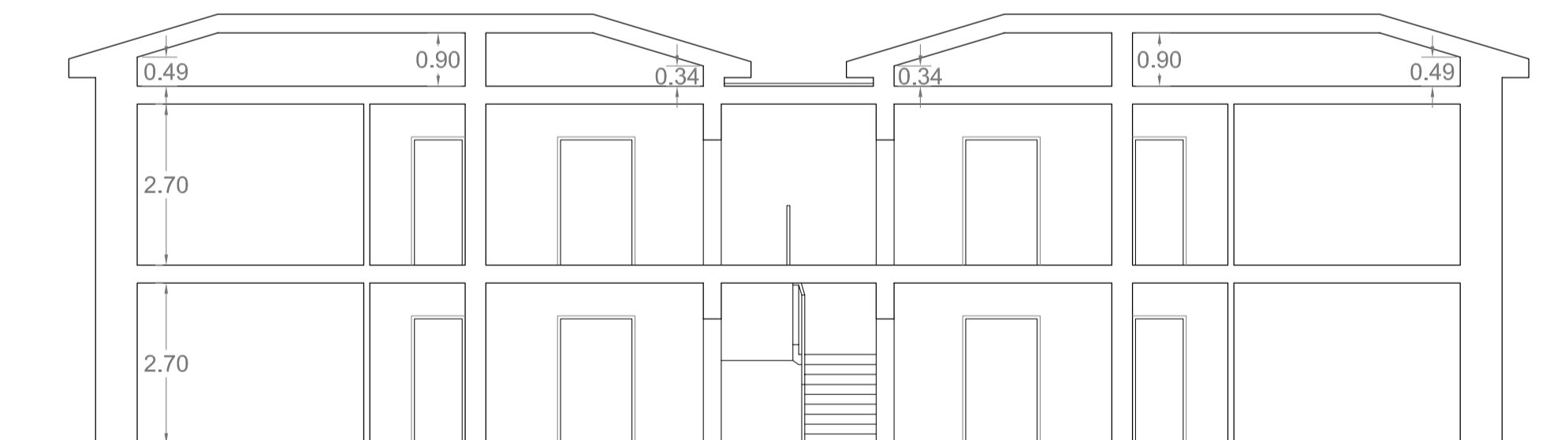

Sezione A-A'



Sezione B-B'

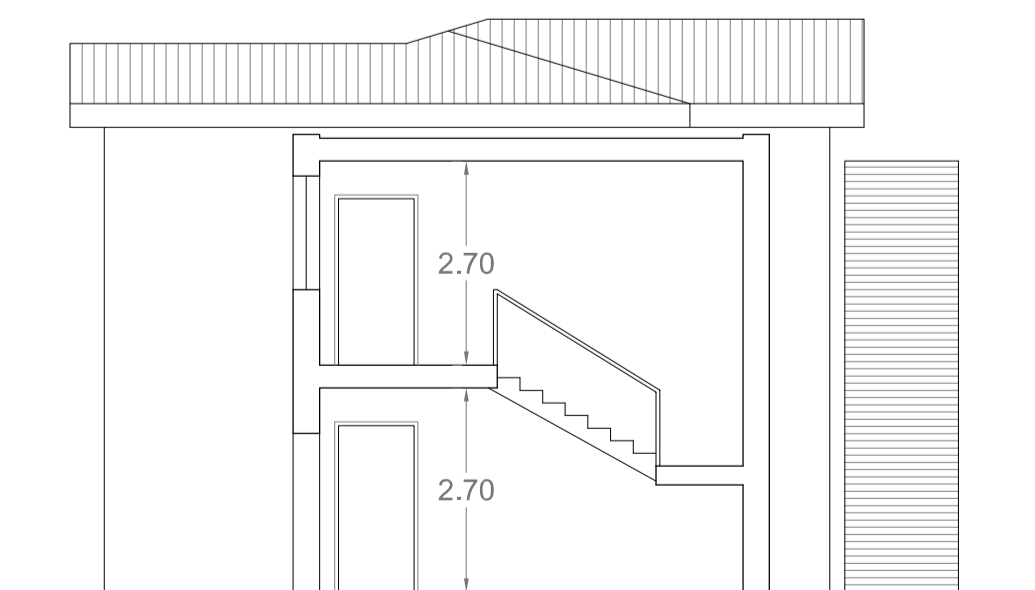

Sezione C-C'

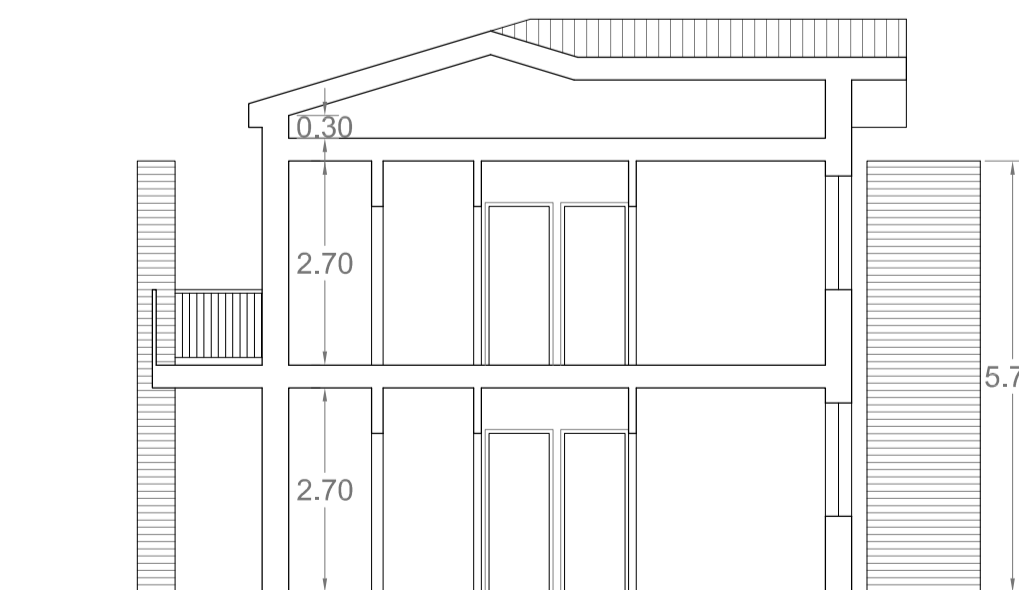

Sezione D-D'

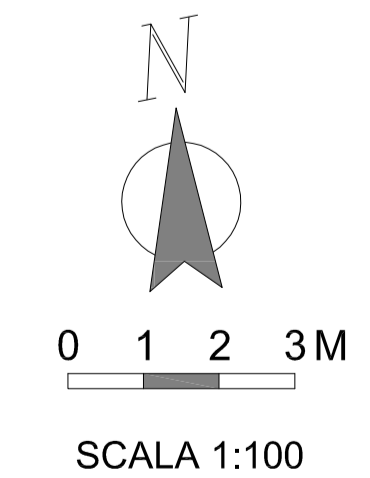

SCALA 1:100

Studio Tecnico di Progettazione
Arch. Paolo Ceccanti

PROGETTO: NUOVA EDIFICAZIONE DI N°30 UNITA' AD USO
RESIDENZIALE POSTO IN LOCALITA' NARDELLE.

COMUNE: ZEVIO (VR)

COMMITTENTE : SIMCOST GROUP S.R.L.
ITALY SOCIAL HOUSING

OGGETTO: PROSPETTI E SEZIONI EDIFICIO TIPO C

TAV.

15

Data: GENNAIO 2017

SCALA 1:100

STATO DI PROGETTO

Aggiornato a:

Timbro e Firma

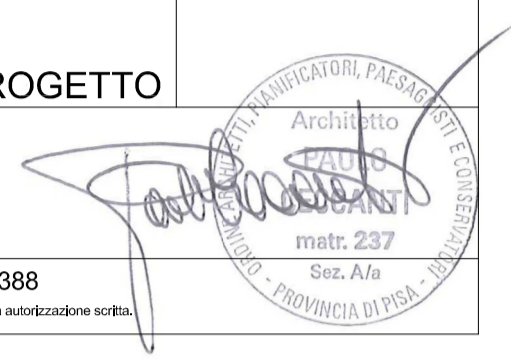

Via Casine n° 5, 56030 Perignano (PI) - Tel. 0587/617388

In termini di legge si riserva la proprietà di questo disegno con diritto di riproduzione o renderlo noto a terzi senza nostra autorizzazione scritta.

0 1 2 3 M

SCALA 1:100



Prospetto Est (Frontestrada)

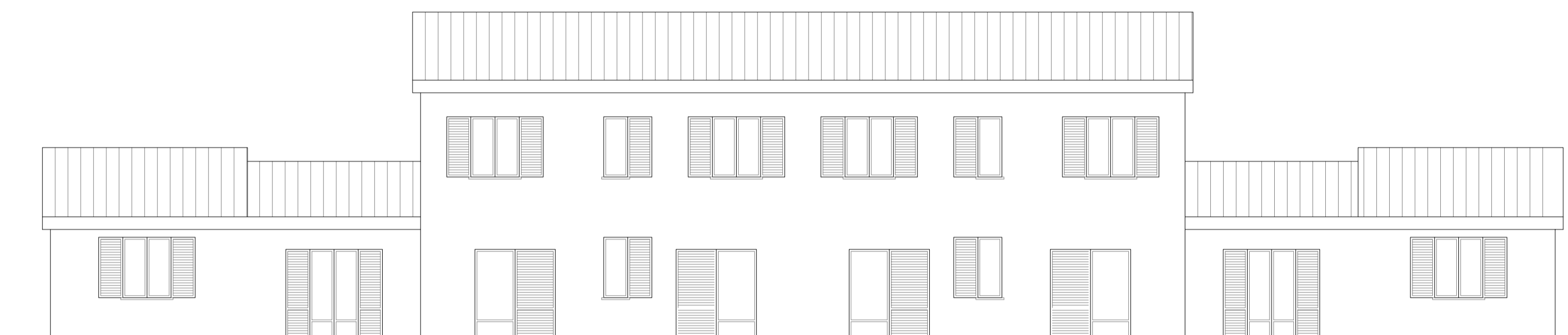

Prospetto Ovest

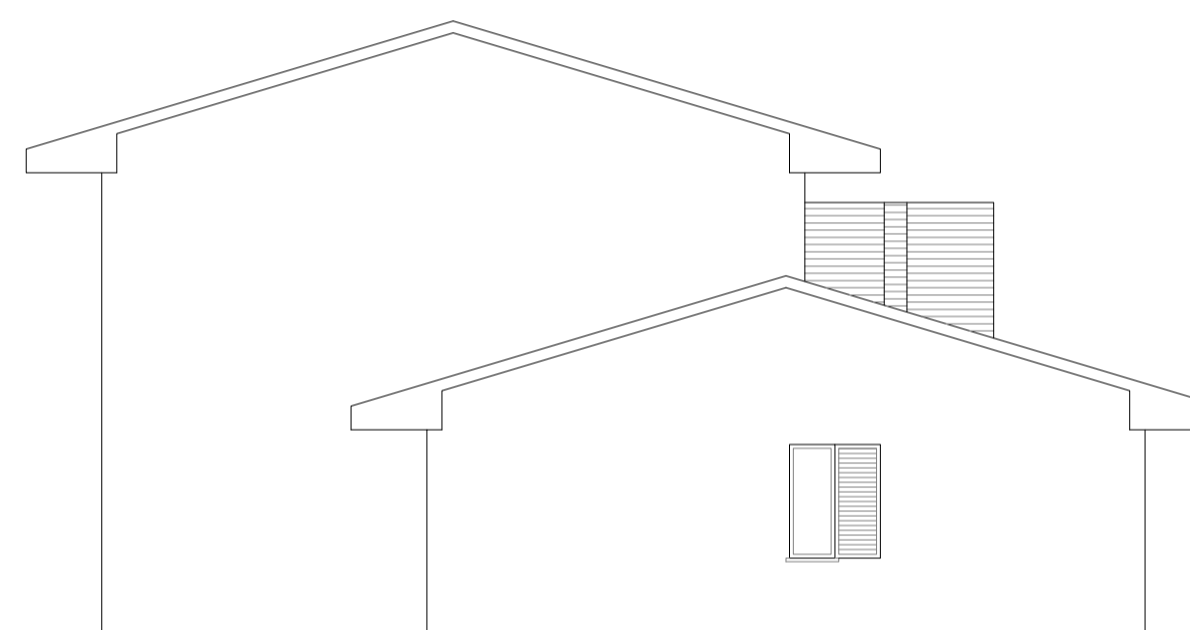

Prospetto Sud

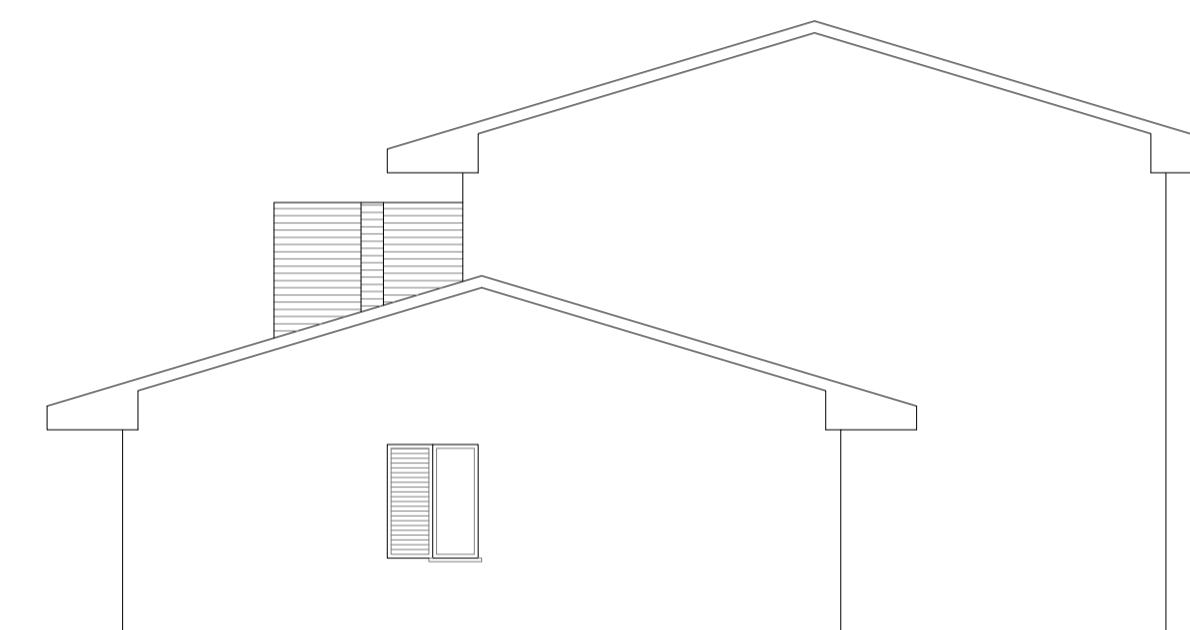

Prospetto Nord

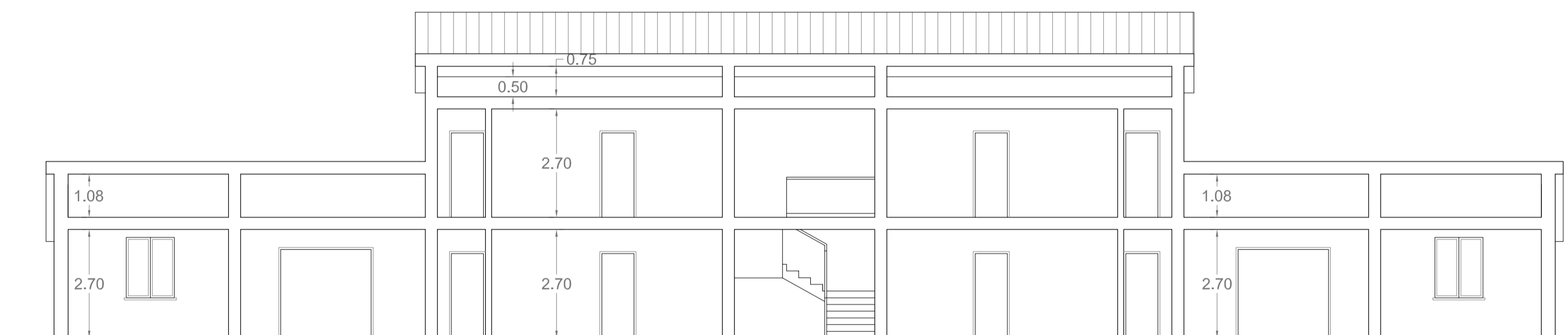

Sezione A-A'

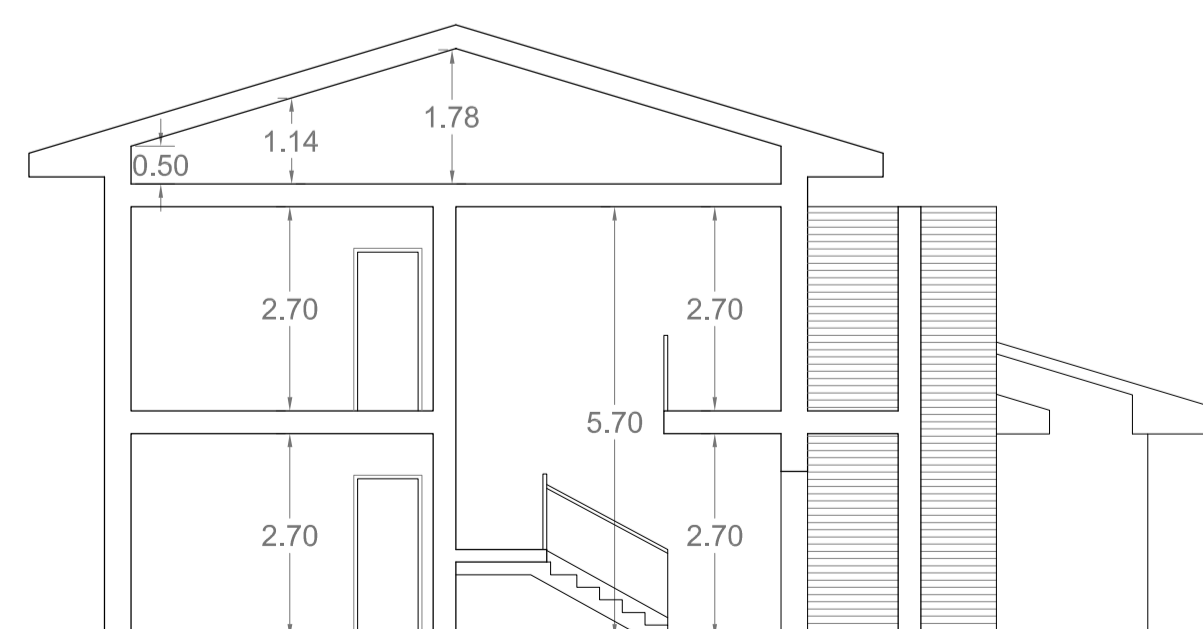

Sezione B-B'

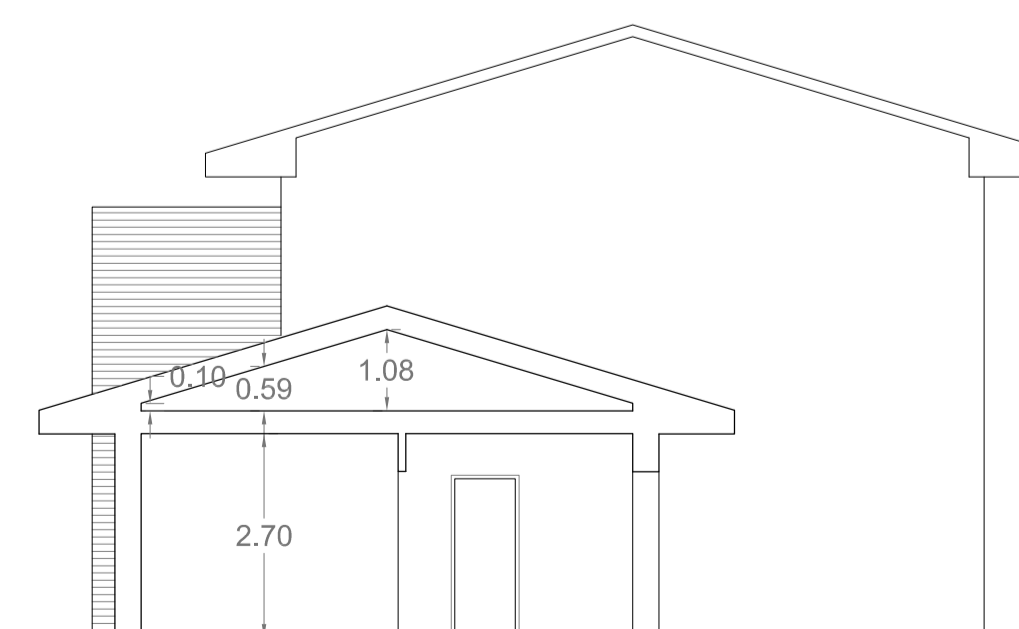

Sezione C-C'

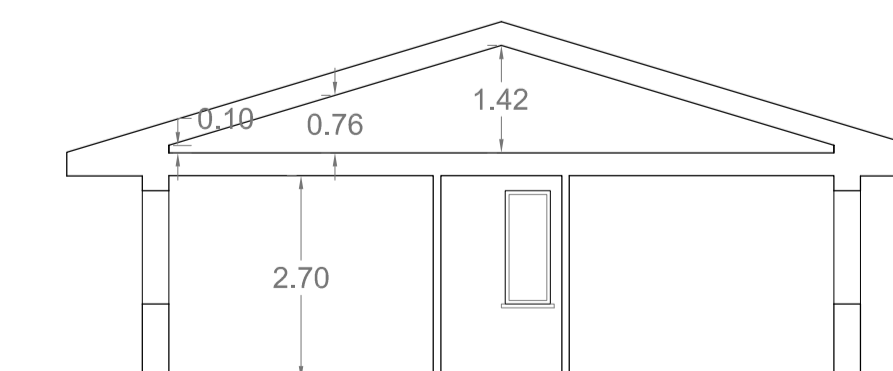

Sezione D-D'

| | |
|--|--|
| Studio Tecnico di Progettazione Arch. Paolo Ceccanti | |
| PROGETTO: NUOVA EDIFICAZIONE DI N°30 UNITA' AD USO RESIDENZIALE POSTO IN LOCALITA' NARDELLE. COMUNE: ZEVIO (VR) COMMITTENTE : SIMCOST GROUP S.R.L. ITALY SOCIAL HOUSING | TAV. 19 Data: GENNAIO 2017 |
| OGGETTO: PROSPETTI E SEZIONI EDIFICIO TIPO D | SCALA 1:100 |
| STATO DI PROGETTO Agglomerato a: | Timbro e Firma  |
| Via Casine n° 5, 56030 Perignano (PI) - Tel. 0587/617388 <small>In termini di legge si riserva la proprietà di questo disegno con diritto di riproduzione o rinvio solo a terzi senza autorizzazione scritta.</small> | |

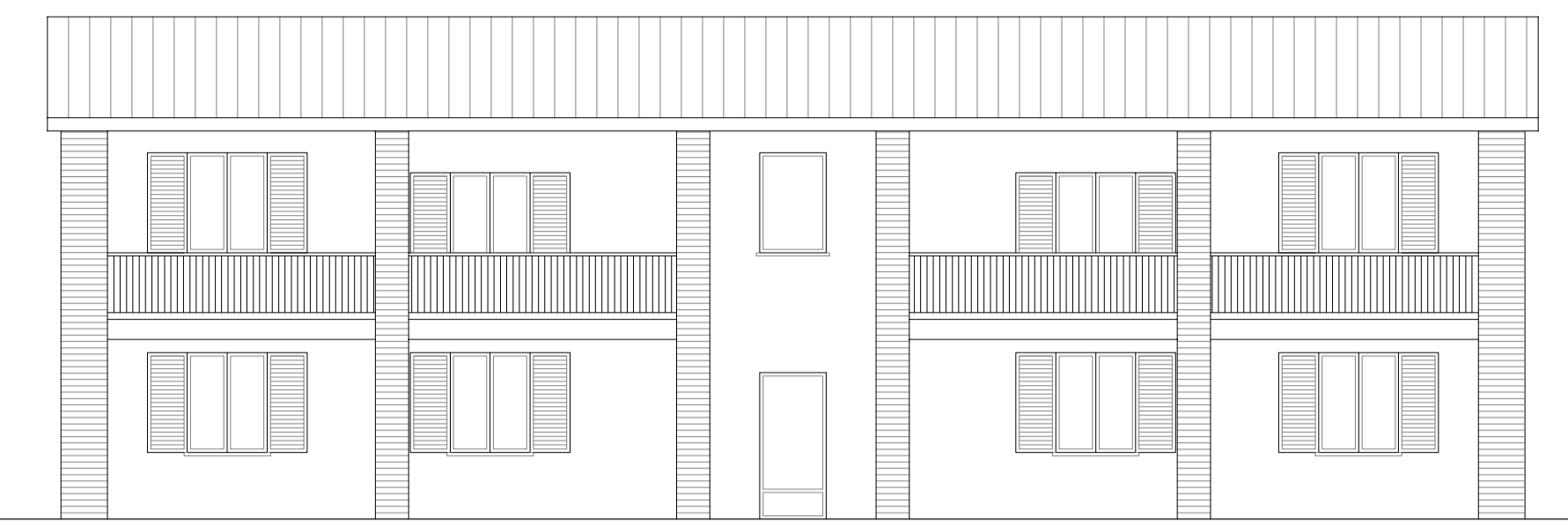

0 1 2 3 M
 SCALA 1:100

Prospecto Est (Frontestrada)

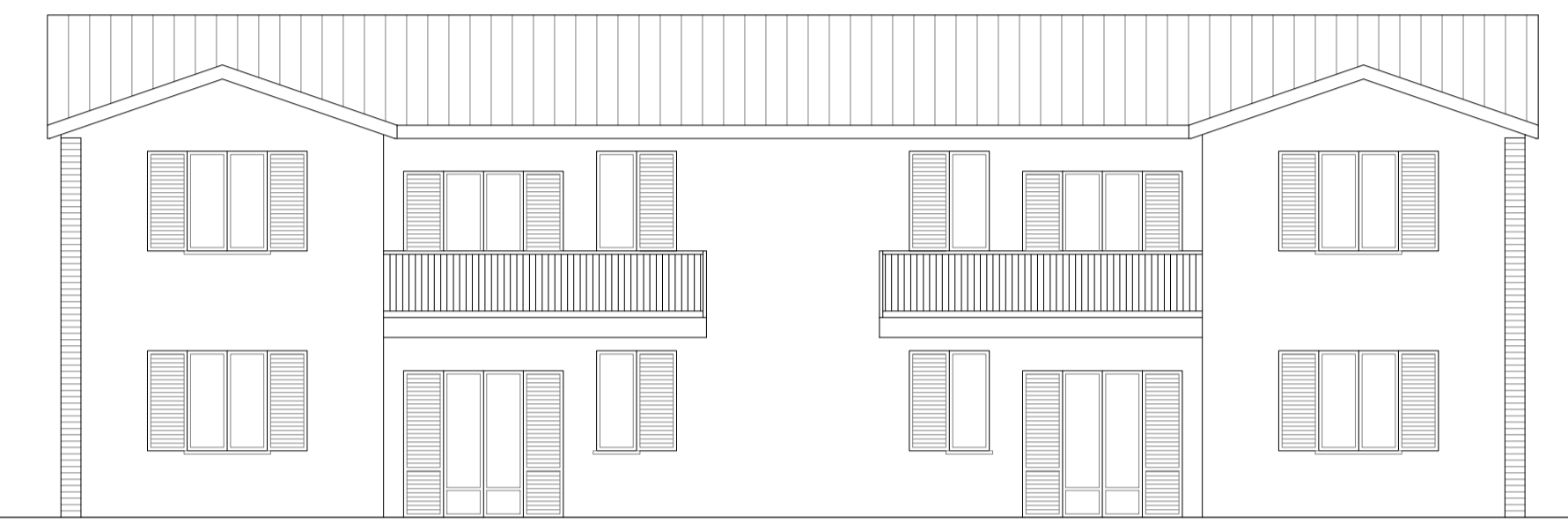

Prospecto Ovest

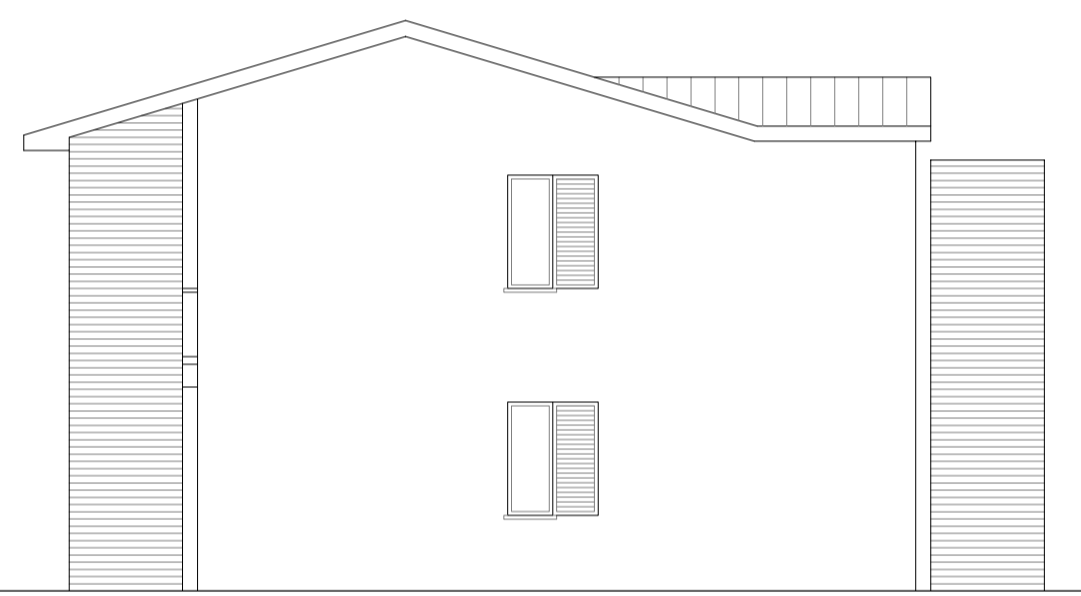

Prospecto Sud

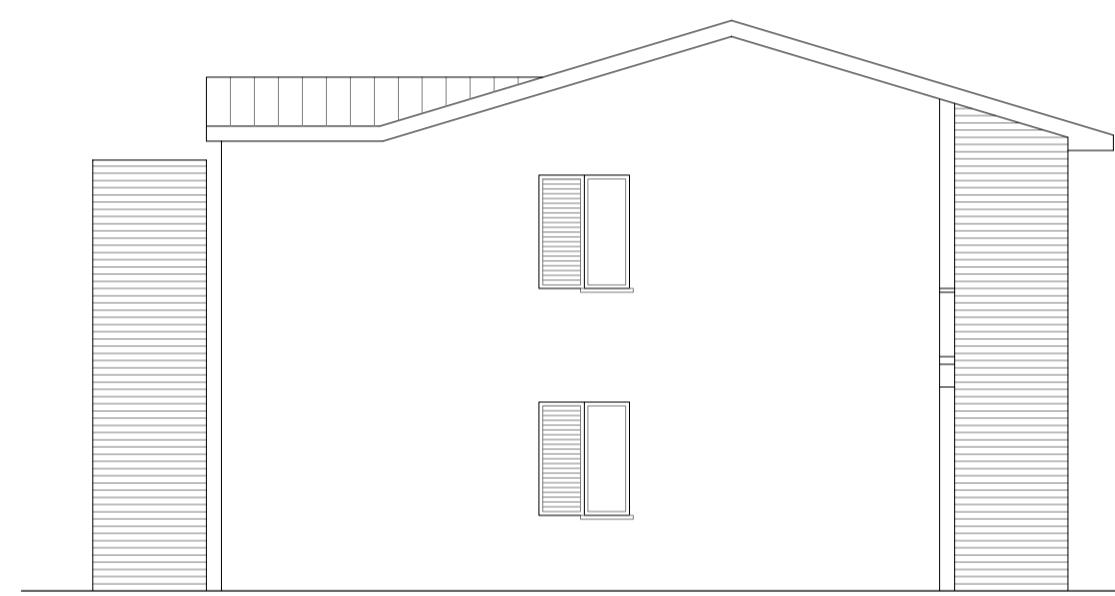

Prospecto Nord

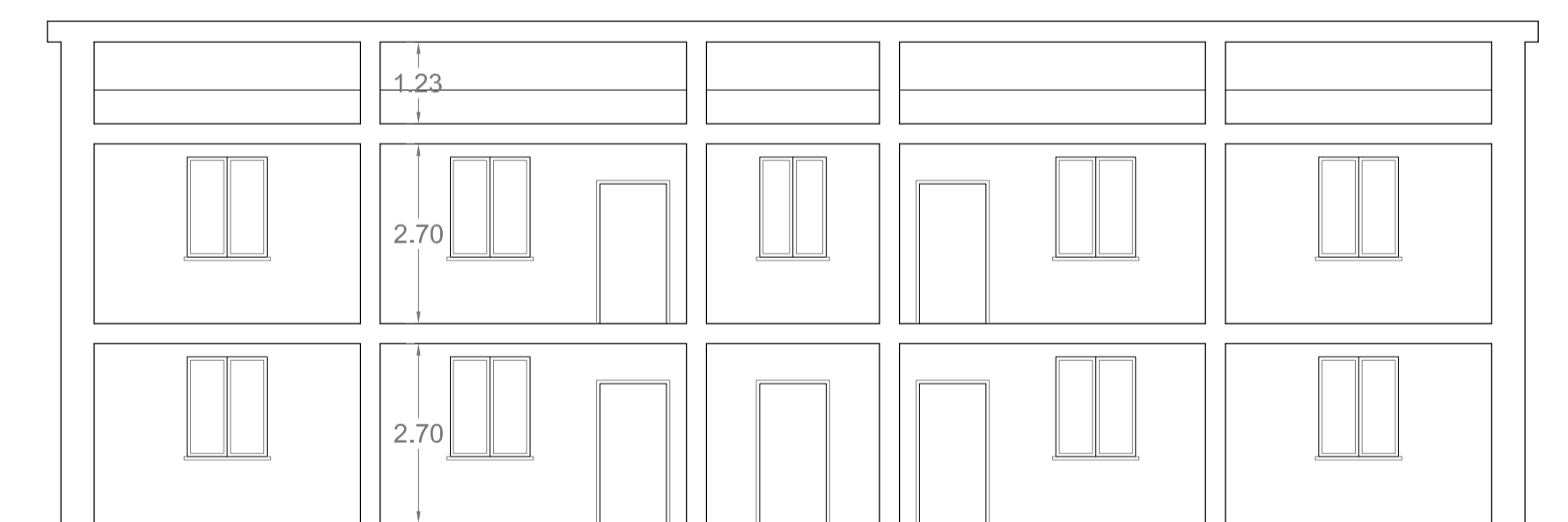

Sezione A-A'

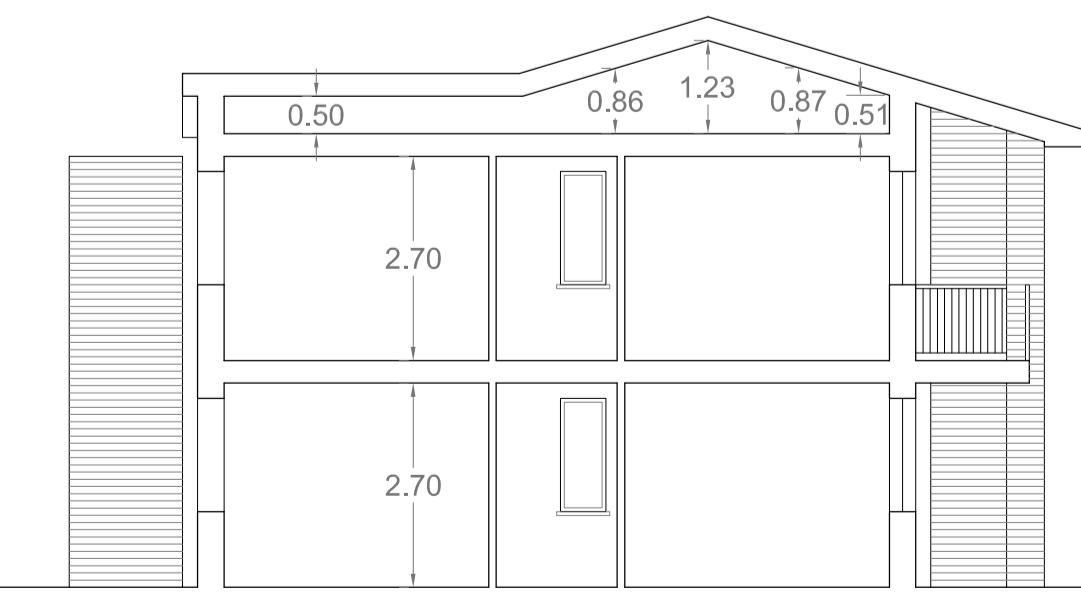

Sezione B-B'



Sezione C-C'